

Universitatea „1 Decembrie 1918” din Alba Iulia
Facultatea de Istorie și Filologie
Departamentul de Istorie, Arheologie și Muzeologie
Centrul de Studii Istorice și Politologice „Iuliu Maniu”

REGULAMENTUL DE ORGANIZARE ȘI FUNCȚIONARE AL CENTRULUI DE STUDII ISTORICE ȘI POLITOLOGICE „IULIU MANIU”

I. Misiune

Centrul de Studii Istorice și Politologice „Iuliu Maniu” face parte integrantă din Departamentul de Istorie, Arheologie și Muzeologie al Universității „1 Decembrie 1918” Alba Iulia, fiind subordonat direct Senatului acestei universități. Centrul are o structură proprie de cercetare, cu obiectiv fundamental de cercetare științifică bine definită, în colaborare cu cea care se desfășoară la nivelul catedrelor de specialitate din Universitate și care corespunde unor domenii prioritare de studiu, contribuind astfel la rezolvarea unor probleme teoretice fundamentale ale domeniului de cercetare investigat.

II. Obiective:

Obiectivul general al CSIPIM îl constituie promovarea cercetării de vârf (metode de cercetare, tipuri de analiză, conceptualizări) în domeniul istoriei și politologiei prin abordări interdisciplinare, prin colaborări interne și internaționale (organizarea unor seminarii de lucru, sesiuni științifice naționale și internaționale).

Obiective strategice:

Formarea unui nucleu de cercetare (cadre universitare, cercetători, doctoranzi, masteranzi, studenți) specializat în profilul de cercetare al Centrului.

Extinderea temelor și proiectelor de cercetare finanțate prin granturi și contracte naționale de cercetare în cadrul PN II, PN III și prin accesarea fondurilor europene de finanțare a cercetării științifice.

Promovarea cercetării de vârf (metode de cercetare, tipuri de analiză, conceptualizări) în domeniul istoriei și politologiei prin abordări interdisciplinare, prin colaborări interne și internaționale (organizarea unor seminarii de lucru, sesiuni științifice naționale și internaționale).

Creșterea nivelului de recunoaștere și de vizibilitate a rezultatelor cercetării științifice, prin participarea la conferințe științifice prestigioase și prin prezenta în publicațiile științifice recunoscute pe plan național și internațional.

Inițierea de noi parteneriate și consolidarea celor existente cu structuri similare din universități și instituții de cercetare din țară și străinătate.

III. Direcții de cercetare

1. Patrimoniu și afirmare culturală
2. Identități culturale și regionale în context istoric

IV. Structura organizatorică

CSIPIM este condus de către un Consiliu director format din 3 persoane (doi cercetători și un reprezentat al Departamentului de Istorie, Arheologie și Muzeologie-DIAM) fiind ales pe o perioadă de 4 ani. Totuși cercetătorii cu norma întreagă de activitate din DIAM își aleg doi reprezentanți în Consiliu, reprezentatul DIAM este ales prin votul celorlalți membri ai Departamentului, cu excepția cercetătorilor. Centrul este deservit de un personal de cercetare și de personal auxiliar.

Personalul de cercetare își desfășoară activitatea în colective organizate pe direcții de cercetare și proiecte, conduse de un coordonator de colectiv, respectiv proiect.

Organigrama Centrului este prezentată în anexa 1.

V. Gestionarea resurselor

Resurse umane

Resursa umană este formată din:

- personal de cercetare: 2 cercetători, 7 catedre didactice.
- personal auxiliar: 0 în prezent.

Resurse materiale

CSIPIIM își desfășoară activitatea în cadrul Departamentului de Istorie, Arheologie și Muzeologie, corp B, având resurse proprii (aparatura de specialitate) achiziționată de-a lungul timpului (granturi de cercetare, finanțare din partea Universității), pentru a își desfășura activitatea.

Resurse financiare

Resursele financiare ale Centrului provin din:

- granturi de cercetare
- contracte de cercetare
- contracte de proiectare
- contracte de prestări servicii
- finanțare din partea Universității
- sponsorizări
- donații

Resursele financiare atrase vor fi gestionate de Consiliul Director al Centrului și vor fi destinate pentru:

- dezvoltarea bazei materiale de cercetare
- acoperirea cheltuielilor de regie și funcționare
- acoperirea cheltuielilor de documentare, deplasare, cazare, aferente activității de cercetare
- stimularea materială a personalului centrului
- organizarea unor manifestări științifice naționale și internaționale
- contribuții la dezvoltarea Universității.

Rezultatele financiare ale Centrului vor constitui obiectul unui raport anual înaintat Senatului. Activitatea Centrului se va desfășura pe baza Planului de Cercetare Anual, aprobat de Senat (anexa 3).

VI. Dispoziții finale și tranzitorii

CSIPIIM își desfășoară activitatea în baza Hotărârii de Senat privind aprobarea Regulamentului de organizare și funcționare.

Anexa 1

**ORGANIGRAMA
CENTRULUI DE STUDII ISTORICE ȘI POLITOLOGICE "IULIU MANIU"**

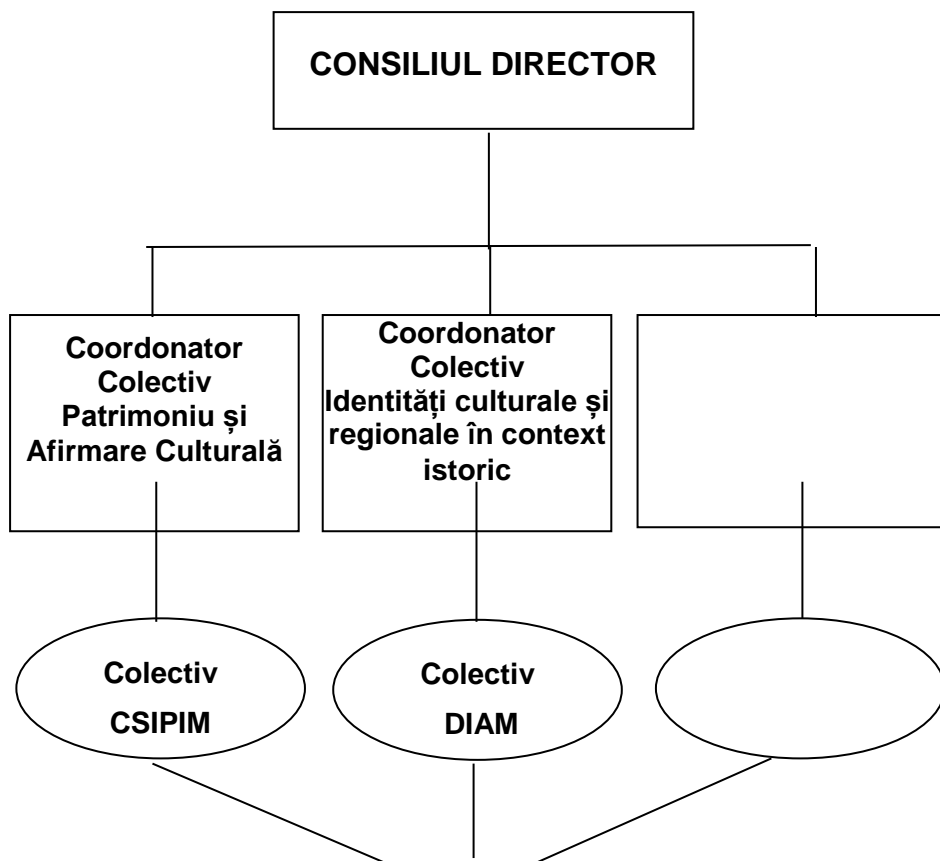

Anexa 2

LISTA PERSONALULUI DE CERCETARE ȘI AUXILIAR

Colectiv Patrimoniu și Afimare culturală

1. CS III dr. Ana Maria Negoii
2. Conf.univ.dr. Daniel Dumitran
3. Conf.univ.dr. Ileana Burnichioiu
4. Conf. Univ. dr. Laura Stanciu
5. Lect. univ.dr. Călin Anghel
6. Lect.univ.dr. Sorin Arhire

Colectiv Identități culturale și regionale în context istoric

1. CS I dr. Marius Rotar
2. CS III dr. Ana Maria Negoii
3. Conf.univ.dr. Daniel Dumitran
4. Conf. Univ. dr. Laura Stanciu
5. Lect. univ.dr. Călin Anghel
6. Lect.univ.dr. Sorin Arhire
7. Lect. Univ. dr. Cosmin Popa Gorjanu